Купить квартиру за 4 000 000 рублей на ул Звездная, 18

Псковская область, Городской округ Псков, Псков, ул Звездная, 18

4 000 000 Р
76 923Р за м^2

52.00 м^2	7.00 м^2	4 из 5
Общая	Кухня	Этаж

Продам 2-ую кв н/пл по адресу Звёздная 18. Прямой вариант. Этаж 4/5. Продаваемая площадь 52, включая двойной балкон. Кухня 7. Жилое состояние. Один собственник. Прямая продажа. Больше 5 лет в собственности. Цена 3 999 999 руб.

1 с 06.06.2025, обновлен 06.06.2025

Продавец: Собственник

Телефон: +79813614521

Характеристики

Количество комнат	2	Тип дома	панельный
Этаж	4	Этажей всего	5
Площадь кухни	7.00 кв. м		

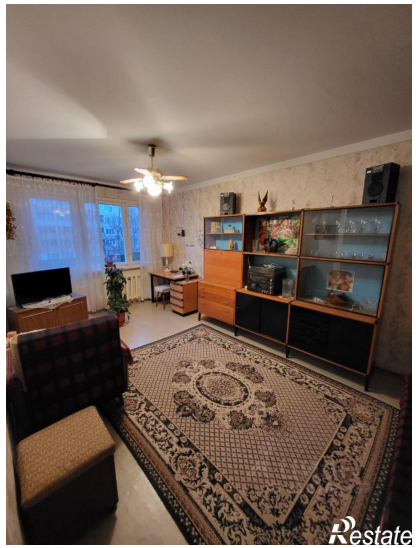
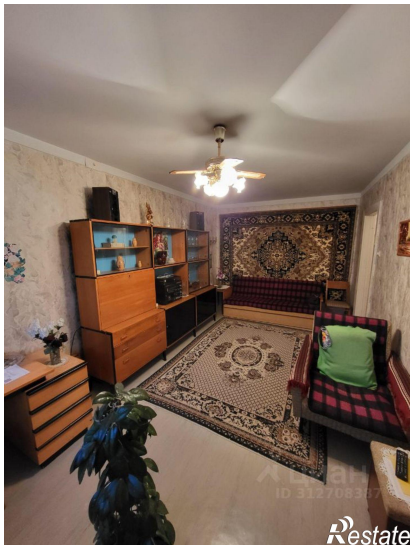
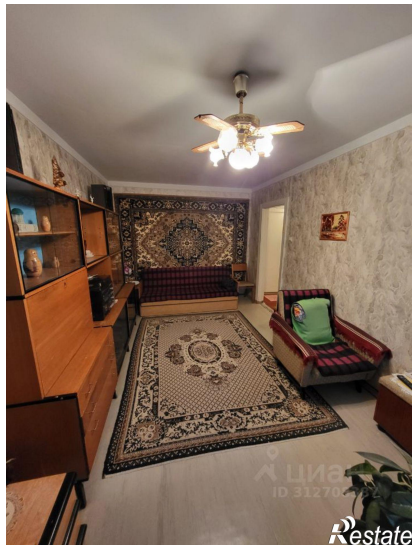

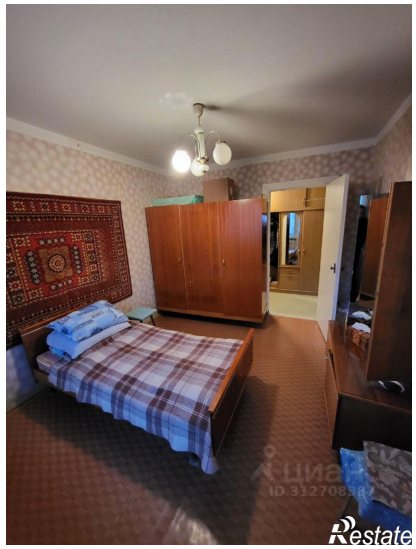

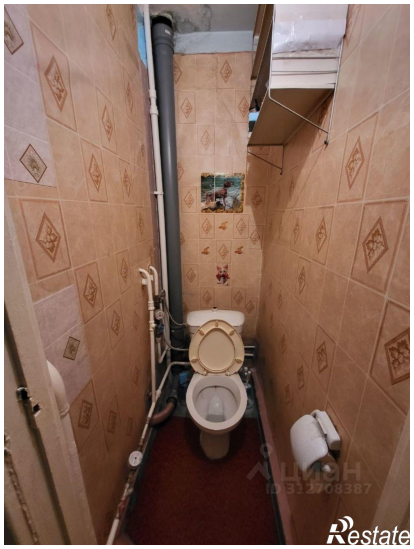

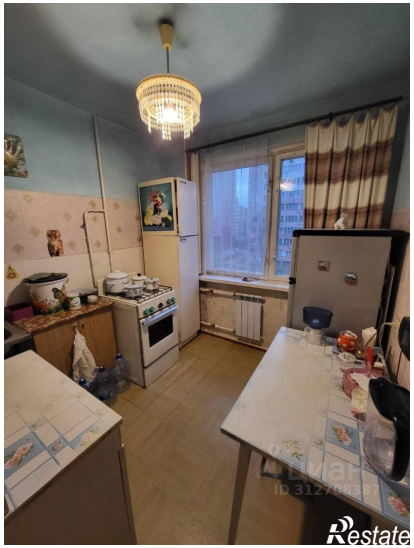
Restate

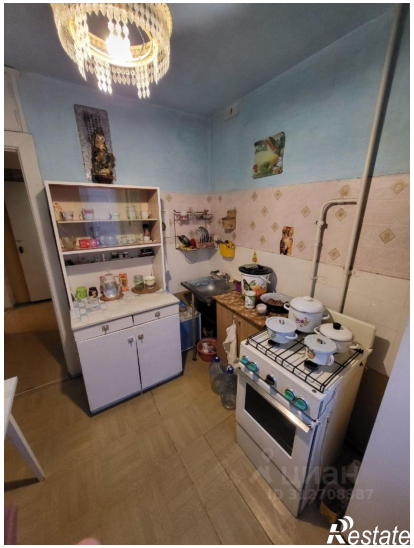
Restate