Купить квартиру за 4 730 000 рублей на ул Юбилейная, 73А

Псковская область, Городской округ Псков, Псков, ул Юбилейная, 73А

4 730 000 Р
90 962Р за м^2

52.00 м^2	9.00 м^2	4 из 5
Общая	Кухня	Этаж

Квартира новой планировки, застекленный балкон из кухни, комнаты на разные стороны (боковой вариант). Стеклопакеты только в комнатах. Прямая продажа, 1 собственник

1 с 06.06.2025, обновлен 06.06.2025

Продавец: Собственник

Телефон: +79813502382

Характеристики

Количество комнат	2	Тип дома	панельный
Этаж	4	Этажей всего	5
Площадь кухни	9.00 кв. м		

https://pskov.restate.ru/obj/prodazha-dvuhkomnatnoy-kvartiri-ul-yubileynaya-73a-18232043915/

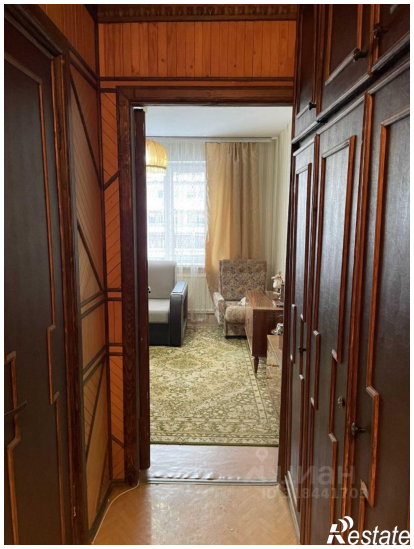
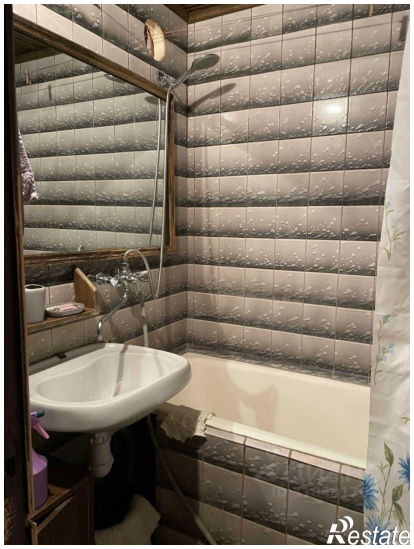
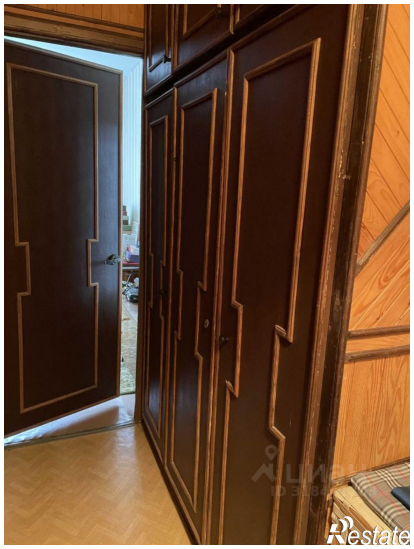

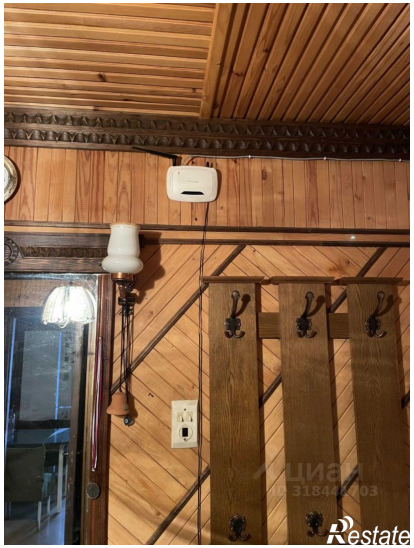
Restate

Restate