Купить квартиру за 6 500 000 рублей на ул Пушкина, 7

Псковская область, Городской округ Псков, Псков, ул Пушкина, 7

6 500 000 Р
112 069Р за м^2

58.00 м^2	7.00 м^2	1 из 4
Общая	Кухня	Этаж

Продается уютная двухкомнатная квартира в кирпичном доме, расположенном на улице Пушкина, 7, в самом сердце Пскова. Общая площадь квартиры составляет 58,4 кв. м, кухня — 7,8 кв. м. Квартира находится на первом этаже четырехэтажного дома. Квартира в обычном состоянии, что дает вам отличную возможность воплотить свои дизайнерские идеи и создать интерьер по своему вкусу. Планировка удобная, с отдельными комнатами и раздельным санузлом. Это подходящий вариант как для молодых семей, так и для тех, кто хочет сделать ремонт под свои нужды. Дом в хорошем состоянии, кирпичный, что обеспечивает тепло и звукоизоляцию, а значит, зимы будут теплыми, а лето прохладным. Парковка находится рядом с домом, проблем с местами нет. В шаговой доступности от дома находятся театр,рынок, школы, детские сады, клиники и магазины, поэтому можно с комфортом решать все бытовые задачи. Удобное транспортное сообщение позволяет быстро добраться до других районов города, до ближайшей остановки всего несколько минут пешком. Квартира готова к продаже. Все документы проверены и готовы к сделке, никаких обременений нет. Возможна ипотека, и мы готовы оказать помощь в ее оформлении.

0 с 01.07.2025, обновлен 01.07.2025

Продавец: Собственник

Телефон: +79118808682

Характеристики

Количество комнат	2	Тип дома	кирпичный
Этаж	1	Этажей всего	4
Площадь кухни	7.00 кв. м		

https://pskov.restate.ru/obj/prodazha-dvuhkomnatnoy-kvartiri-ul-pushkina-7-18232151272/

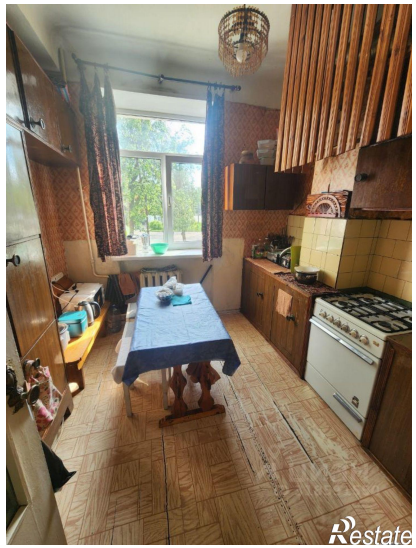

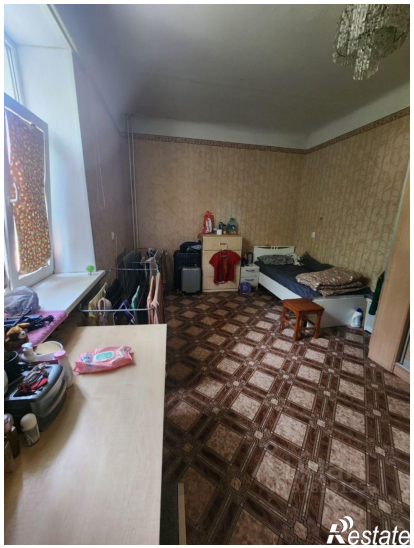
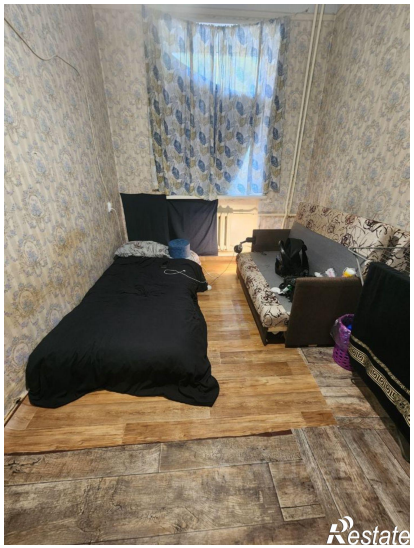

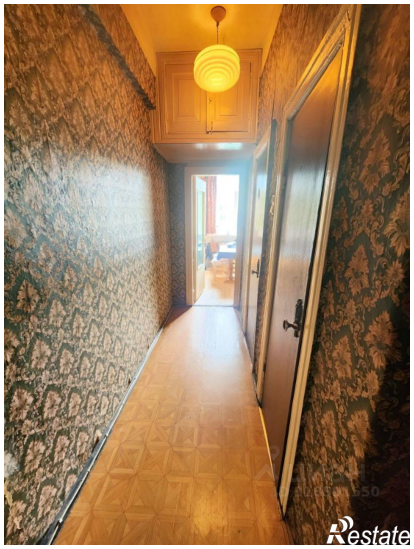
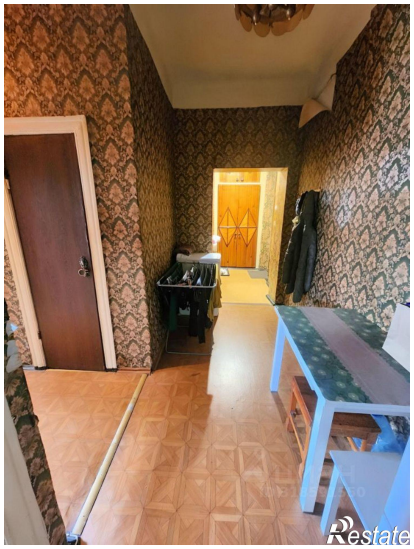
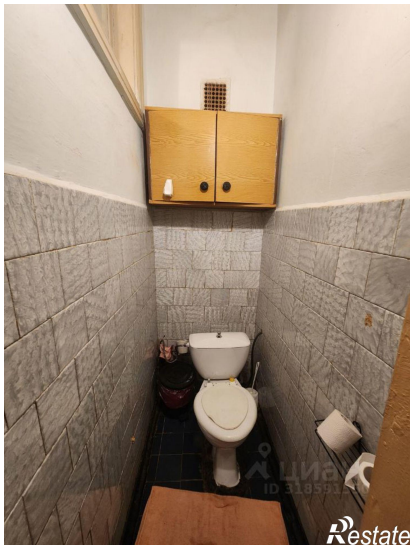

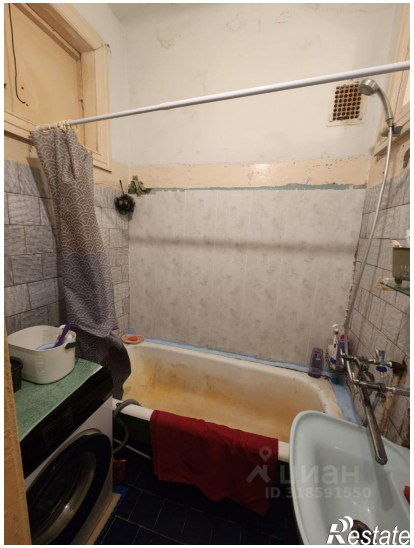
Restate

Restate