Сдать квартиру за 12 000 рублей на ул Алтаева, 4

Псковская область, Городской округ Псков, Псков, ул Алтаева, 4

12 000 Р в месяц

30.00 м^2	6.00 м^2	3 из 5
Общая	Кухня	Этаж

Сдаётся, 1-комнатная квартира. с мебелью и техникой в хорошем состоянии, (срок оговаривается) сдаётся арендаторам не имеющих животных.12000р + коммунальные услуги.

36 с 01.07.2025, обновлен 01.07.2025

Продавец: Собственник

Телефон: +79113602053

Характеристики

Количество комнат	1	Тип дома	кирпичный
Этаж	3	Этажей всего	5
Площадь кухни	6.00 кв. м		
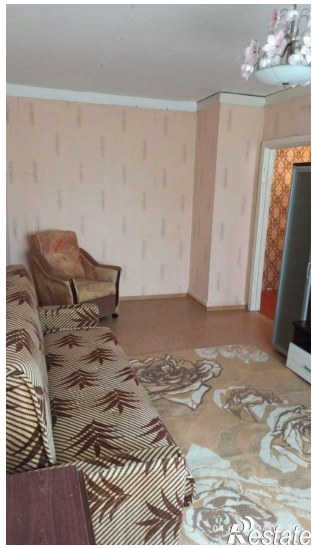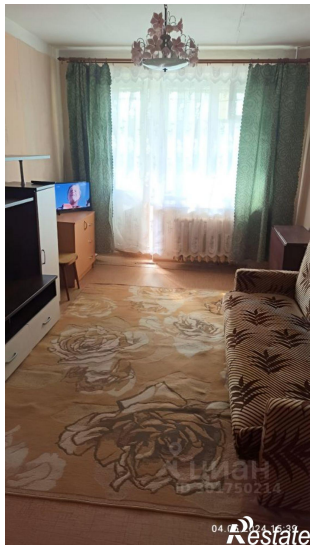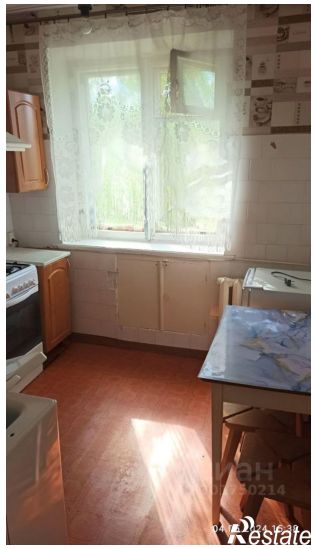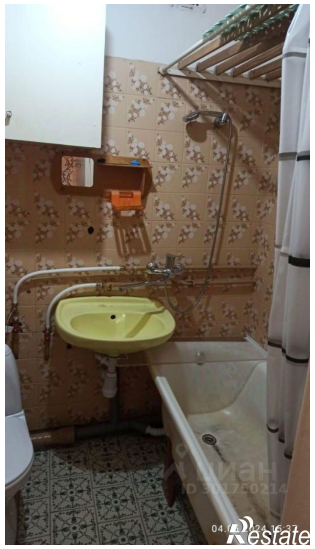
https://pskov.restate.ru/obj/arenda-odnokomnatnoy-kvartiri-ul-altaeva-4-18232153469/