Сдать квартиру за 18 000 рублей на ул Максима Горького, 29

Псковская область, Городской округ Псков, Псков, ул Максима Горького, 29

18 000 Р в месяц

45.00 м^2	6.00 м^2	2 из 5
Общая	Кухня	Этаж

Сдается двухкомнатная квартира старой планировки в всем необходимым для проживания в районе ближнего Завеличья. Удобное расположение дома: школы, детские сады, магазины, транспортное сообщение Арендная плата плюс коммунальные услуги. Залог за к.у 6000

24 с 08.07.2025, обновлен 08.07.2025

Продавец: Собственник

Телефон: +79113514763

Характеристики

Количество комнат	2	Этаж	2
Этажей всего	5	Площадь кухни	6.00 кв. м
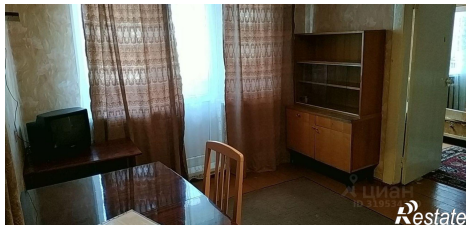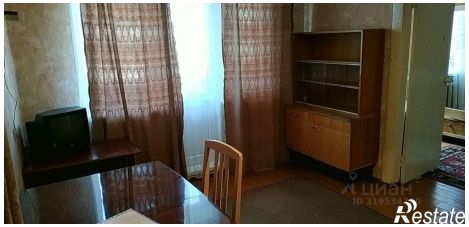
https://pskov.restate.ru/obj/arenda-dvuhkomnatnoy-kvartiri-ul-maksima-gorkogo-29-18232256816/