Купить квартиру за 4 600 000 рублей на улица Труда, 50

Псковская область, Городской округ Псков, Псков, улица Труда, 50

4 600 000 Р
124 324Р за м^2

37.00 м^2	16.60 м^2	10.00 м^2	6 из 10
Общая	Жилая	Кухня	Этаж

Продается просторная однокомнатная квартира, расположенная на шестом этаже в кирпично-монолитном доме 2013 года постройки. Продуманная планировка квартиры с просторной кухней 10 кв. м с выходом на застекленную и утепленную лоджию 3,2 кв. м, комната площадью 16,6 кв. м. Общая площадь квартиры 40,5 кв. метров с учетом застекленной лоджии. Квартира полностью готова к проживанию, сделана качественная, современная отделка. Квартира продается полностью оборудованной встроенной мебелью, готовый вариант заехать и жить без лишних вложений. Дом расположен в стремительно развивающемся районе города, при этом уютный район. В районе располагаются крупные торговые центры, магазины торговых сетей, продуктовые магазины, строительные магазины, отделения Сбербанка, аптеки, рынок, рестораны, бары, спортивные и развлекательные заведения для детей и взрослых. Социальные объекты: школы, новые детские сады. Документы готовы к продаже. Любой вид оплаты, в том числе с использованием ипотеки, материнского капитала, субсидии или сертификата. Просмотр в удобное для Вас время.

0 с 16.09.2025, обновлен 16.09.2025

Продавец: Собственник

Телефон: +79113513794

Характеристики

Количество комнат	1	Тип дома	кирпично-монолитный
Этаж	6	Этажей всего	10
Площадь жилая	16.60 кв. м	Площадь кухни	10.00 кв. м

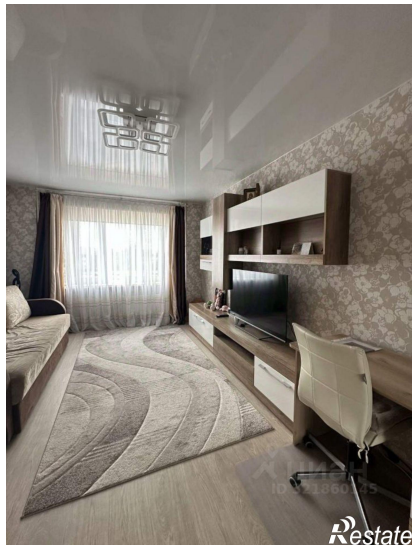
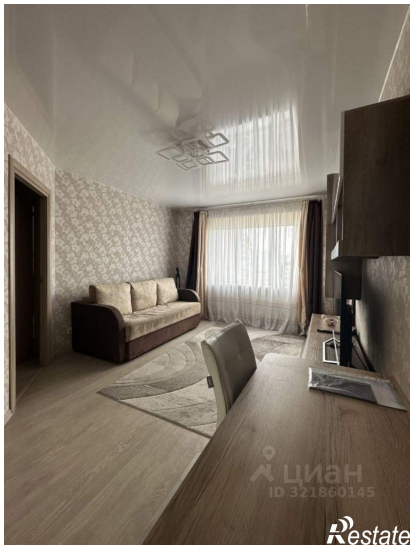

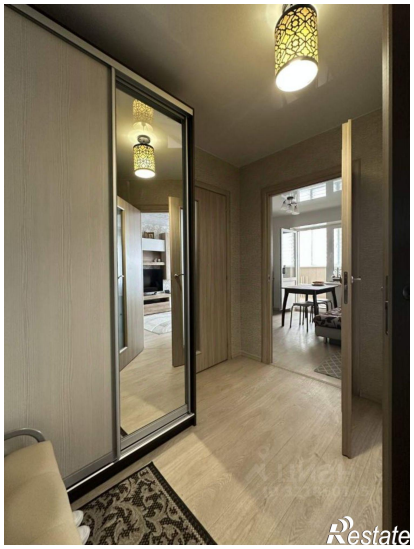
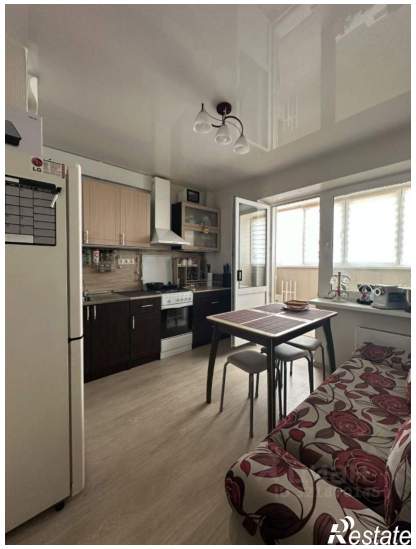

ЦИАН
id 221860145
Restate

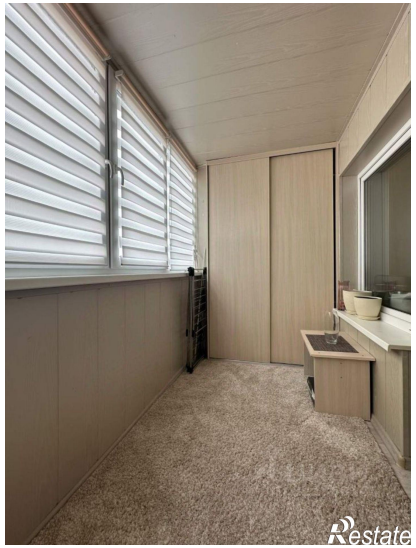
Restate