Купить комнату за 1 400 000 рублей на ул Максима Горького, 13

Псковская область, Городской округ Псков, Псков, ул Максима Горького, 13

1 400 000 Р
48 276Р за м^2

29.00 м^2	3.00 м^2	2 из 3
Общая	Кухня	Этаж

Продается блок в кирпичном доме, по адресу Псков, ул. Максима Горького, д.13 Блок находится на 2 этаже. В блоке кухня с электроплитой, прихожая и 2 комнаты. Имеется выход на балкон из комнаты, с/у и душ в коридоре, всегда закрываются под ключ. По всем вопросам звоните, пишите.

3 с 27.05.2025, обновлен 27.05.2025

Продавец: Собственник

Телефон: +79113906139

Характеристики

Тип дома	кирпичный	Этаж	2
Этажей всего	3	Площадь комнат	29.00 кв. м
Площадь кухни	3.00 кв. м		

https://pskov.restate.ru/obj/prodazha-komnati-ul-maksima-gorkogo-13-19833860/

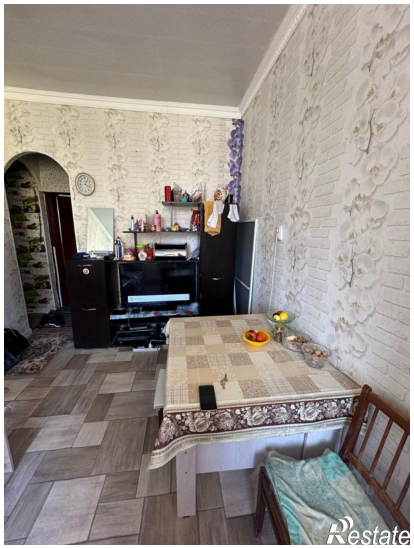
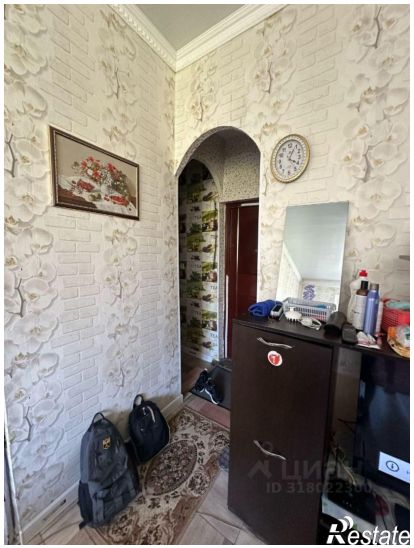

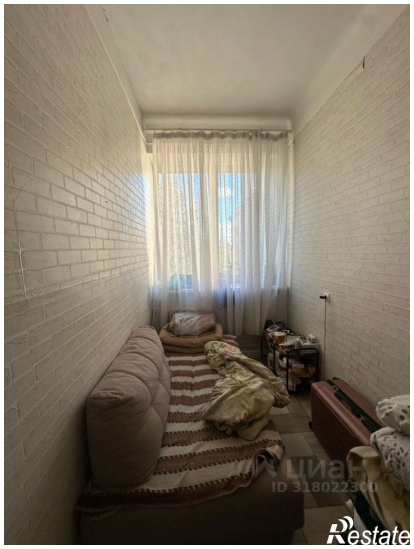
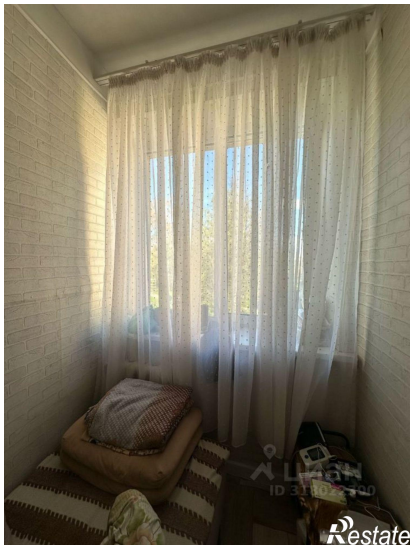

Restate

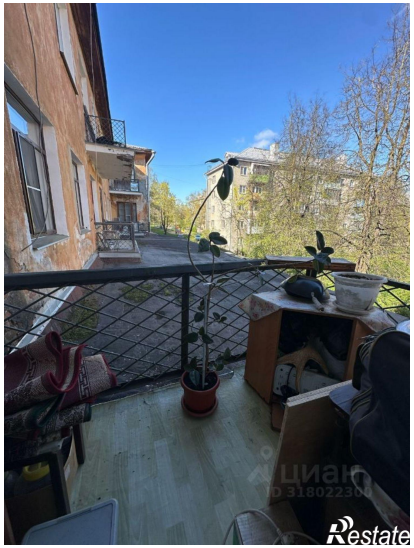
Restate