Купить комнату за 800 000 рублей на ул Военный городок-3, 27

Псковская область, Городской округ Псков, Псков, ул Военный городок-3, 27

800 000 Р
28 571Р за м^2

28.00 м^2	16.40 м^2	5.00 м^2	1 из 2
Общая	Жилая	Кухня	Этаж

Продается уютная комната в трехкомнатной квартире. Площадь комнаты - 16 кв.м. Светлая, теплая, со свежим, чистым ремонтом. Оба окна выходят на парковку. В комнате высокие потолки. Санузел смежный. Кухня общая, светлая. Соседи бдительные, соседка инвалид по здоровью(плохо ходит). Дом расположен в тихом районе с развитой инфраструктурой. В шаговой доступности магазины, школа, детские сады, поликлиника, до остановки общественного транспорта 5 минут. Идеально подходит для студентов, военнослужащих, пожилых людей. Прямая продажа от собственника. Возможен реальный торг на месте. Звоните, чтобы договориться о просмотре.

5 с 02.07.2025, обновлен 02.07.2025

Продавец: Собственник

Телефон: +79113611602

Характеристики

Тип дома	кирпичный	Этаж	1
Этажей всего	2	Площадь жилая	16.40 кв. м
Площадь комнат	16.40 кв. м	Площадь кухни	5.00 кв. м

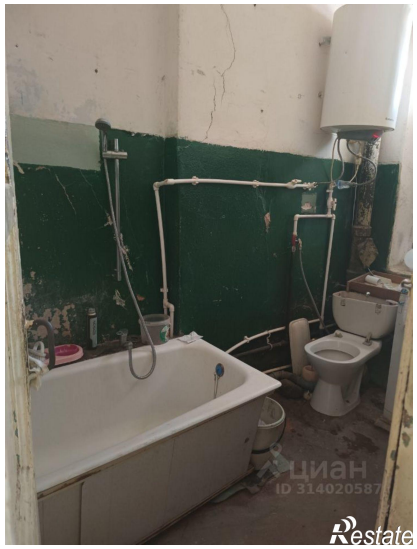

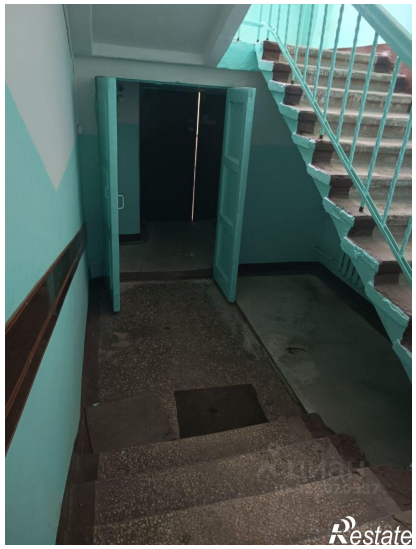

Restate