Купить помещение свободного назначения за 2 500 000 рублей на улица Лермонтова, 24

Псковская область, Городской округ Псков, Псков, улица Лермонтова, 24

2 500 000 Р
50 000Р за м^2

50.00 м^2
Общая

1 из 1
Этаж

Продаю коммерческую недвижимость. Нежилое здание: общая площадь 50,5 кв.м, находящиеся на земельном участке: общая площадь 532,1 кв.м. Земля в собственности. В помещении имеется кондиционер. Хороший подъезд для машин, парковка. Звоните! Покажем и все расскажем!

0 с 05.04.2023, обновлен 16.09.2025

Продавец: Русская недвижимость

Телефон: +7 921 116-50-51

Характеристики

Этажей всего	1	Этаж	1
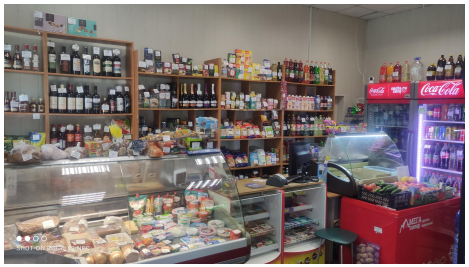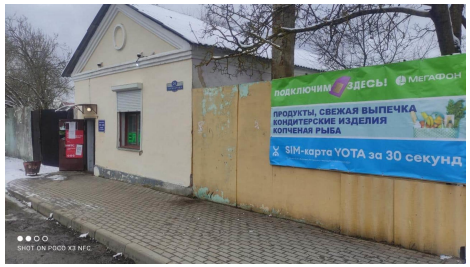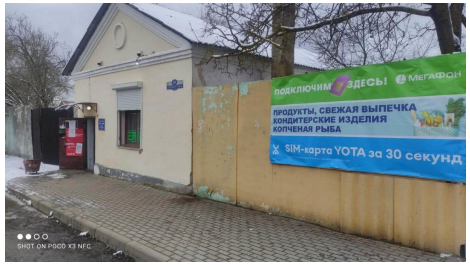
https://pskov.restate.ru/obj/prodazha-pomeschenie-svobodnogo-naznacheniya-ulica-lermontova-24-24545444/